

1974



Fibaca

**MENNECY**

*H. Zwa hlen*  
**JOINTS  
AMIANTE et CAOUTCHOUC**

*Autoclarite*

**AMIANTE FERLAM**

Magasin et Ateliers : 51, avenue Jean-Moulin - 75 PARIS (XIV<sup>e</sup>)

USINE ET BUREAUX : B. P. n° 5 - 91 - MENNECY

TÉLÉPHONE : 498.02.85 +

**SAVIDAN et C<sup>ie</sup>**

**Route de Melun  
91540 MENNECY**

**ALIMENTATION CHIENS - CHATS - POISSONS - OISEAUX**

**IMPRIMERIE**

**P. PALLU**

66, route de Melun

91-SAINTRY-sur-SEINE

Téléphone: 496-16-74

**MARBRERIE**

**MARIN**

**FUNÉRAIRE - BATIMENT**

Caveaux — Monuments — Gravure

Articles funéraires — Carrelages

Escaliers et tablettes de marbre

Cheminées et pierre naturelle

46, avenue du Général-de-Gaulle

MENNECY - Tél. 496.08.10

Ateliers et dépôts à Corbeil-Essonnes : 7, rue Marchand

**CENTRE HIPPIQUE**

**de**

**FONTENAY-LE-VICOMTE**

1 instructeur diplômé d'Etat et 1 aide-moniteur

- Leçons, promenades, obstacles
- Pension pour chevaux, nourriture naturelle
- 2 manèges couverts, carrières, d'obstacles et de dressage
- .. Préparation aux examens

Ouvert tous les jours, sauf le mardi

*Votre artisan ou votre installateur  
s'approvisionne à*



**L'UNION MÉTALLURGIQUE  
DE LA HAUTE-SEINE**

**11, Avenue Darblay - 91100 CORBEIL-ESSONNES**

Téléphone : 496-24-24

**U. M. H. S. - B. P. n° 4 - 77002 MELUN**

**FAITES LUI CONFIANCE : les produits qu'il met en œuvre sont de  
qualité irréprochable.**

**L'U. M. H. S. c'est aussi le fournisseur des collectivités publiques.**

# CLINIQUE de la DAUPHINE

GYNECOLOGIE - OBSTETRIQUE

**ACCOUCHEMENTS**  
chirurgie de l'accouchement

25, bd Kennedy - Route Nationale 7 CORBEIL-ESSONNES

**librairie du  
bel-air**

CENTRE  
COMMERCIAL  
DU BEL-AIR  
MENNECY  
498 03 48

TOUS LES JOURS, MEME LUNDI, ET DIMANCHE MATIN

**ARTICLES DE FUMEURS**  
**BRIQUETS**  
**PIPES DE LUXE**  
**POTS A TABAC**  
**CENDRIERS**

ET  
TOUS  
ACCESSOIRES

DEPOSITAIRE OFFICIEL

**Maruman FLAMINAIRE**

STATION SERVICE  
**S.T. Dupont**

SILVER MATCH

denicotea

SERVICE APRES-VENTE  
MAINTENANCE

GARANTIE  
REPARATIONS

## MENUISERIE G. TRICOT

agencement  
décoration

▶ APPARTEMENTS  
MAGASINS

3, impasse des Primevères MENNECY Tél. 498.01.15

## FÉMINA

coiffure pour dames

25, rue de Milly

Tél. : 498.06.10

**B**obinage  
**R**éparation  
**E**lectrique  
de **M**oteurs

VENTE ET TRANSFORMATION

Tél. : 498.07.27 - 6, Av. Jeanotte MENNECY

## CAFÉ RESTAURANT DE LA GARE

*Vous êtes venus  
vous reviendrez  
pour bien boire  
et bien manger*

**chez RENÉ**

Téléphone : 498.00.70

91-MENNECY

MENNECY  
ESSONNE - 91

\*

**BULLETIN D'INFORMATION  
MUNICIPAL**

diffusé gratuitement

\*

RÉDACTION - DOCUMENTATION

DIFFUSION - PUBLICITÉ

MAIRIE DE MENNECY

Tél. : 498-00-59

Dépot légal 2<sup>e</sup> trimestre 74

\*

*(Toute reproduction est interdite  
sans autorisation de la Mairie.)*

\*

DESSINS ET MAQUETTES  
**BACA FRÉDÉRIC**

PHOTOS  
**DOMINIQUE FICHEUX**

IMPRIMERIE PALLU

**sommaire**

- 7 HISTORIQUE, SON HISTOIRE, SA VIE par M<sup>r</sup> Joseph Judith
- 8 VOTRE VILLE, SON ADMINISTRATION
- 6 FORMALITÉS A FAIRE APRÈS VOTRE EMMÉNAGEMENT
- 13 LE RESTAURANT MUNICIPAL
- 14 NOS ÉCOLES
- 15 QUE SONT LES S.E.S.
- 16 M.A.L.C., LES ASSOCIATIONS
- 5 ÉDITORIAL DU MAIRE
- 10-11 PLAN DE MENNECY
- 17 INFORMATIONS PRATIQUES (adresses utiles)
- APPELS URGENTS**
- 18 RENSEIGNEMENTS ADMINISTRATIFS
- DÉMARCHES ADMINISTRATIVES**



## Françoise RACINE

PARFUMERIE - INSTITUT DE BEAUTE  
EPILATION - MAQUILLAGES - BRUNISSAGE  
MANUCURE - PEDICURE D. E.  
PARFUMS GRANDES MARQUES  
CADEAUX - BIJOUX - MAROQUINERIE  
DEPOSITAIRE « LANCOME »

Centre commercial du "Bel Air"  
MENNECY (près de la gare) - 498.02.18

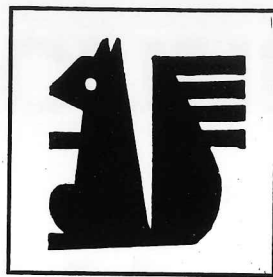

# CAISSE D'ÉPARGNE ET DE PRÉVOYANCE

## HOTEL DE VILLE DE MENNECY

TÉL. : 498.00.59

BUREAU OUVERT, mercredi et samedi de 9 h 30 à 11 h 30

## CAISSE CENTRALE A CORBEIL-ESSONNES

Place Salvandy - téléphone : 496.01.15

## BUREAU URBAIN ESSONNES

Rue de Paris - téléphone : 496.15.60

Du mardi au vendredi, de 8 h 45 à 11 h 45 et 13 h 30 à 18 h

Le samedi, de 8 h 45 à 11 h 45 et 14 h à 16 h

BOULANGERIE - PATISSERIE  
CONFISERIE - GLACES

**Henri BONDENET**

Centre commercial « Le Parc de Villeroy » MENNECY

Téléphone : 499.76.81

- PROPRIÉTÉS - ACHATS  
- TERRAINS - VENTES  
- IMMEUBLES - PRÊTS

**Mme H. NAULEAU**

Conseil immobilier

2, place de la Mairie 91540 MENNECY

Téléphone : 498.01.61

**Belle  
Allure  
Chic  
Assuré**

AVEC LES LINGERIES : AUBADE - ROSY  
EMPREINTE - KALINKA - LOVABLE - TRIUMPH - VITOS

**Chez JANINE**

NOUVEAUTÉS  
MERCERIE - BONNETERIE - LINGERIE

1, rue du Gal-Leclerc 91-MENNECY Tél. 498.01.64

Dépositaire exclusive



PETIT BATEAU  
HOM  
ÉMINENCE

## ÉDITORIAL

Chers Amis Menneçois,

Vous trouverez dans ce « Bulletin Municipal », les informations sur la vie de notre Collectivité.

Il y a trois ans vous avez renouvelé votre confiance à notre équipe.

L'ampleur de nos réalisations et leur fonctionnement ont une incidence, d'autant plus grande, sur notre budget que la hausse des prix affecte plus particulièrement les communes où l'action humaine est active et les services nombreux.

Nous dépenserons plus de quatre millions et demi de francs en 1974 sans compter l'investissement.

Le C.E.S.-S.E.S. « Le Parc de Villeroy » n'étant pas nationalisé pèse lourd et porte à près de 40 % nos efforts en faveur de notre jeunesse scolaire à qui nous servons quotidiennement 1 200 repas dans les restaurants.

Les frais de personnel sont de 35,21 %, les charges d'entretien et de menus travaux de 18 %, tandis que nous sommes obligés, avec les augmentations, de réserver pour les frais d'électricité, de gaz et de combustibles 10,43 % de nos dépenses.

En recettes, la participation de l'Etat n'est que de 26 % alors que les impôts locaux atteignent plus de 30 %. Il convient de noter que 41 % de ces impôts locaux proviennent de la patente.

Le Parlement a voté au début de l'année la réforme des bases de la fiscalité des communes et des départements, ce qui modifiera sensiblement, avec un étalement sur cinq ans, nos charges contributives.

Ainsi que je l'ai fait comme Président de la Commission des Finances du département, je me suis attaché avec le Conseil municipal à défendre nos intérêts dans l'action incessante pour assurer notre développement, la poursuite de notre gestion sociale.

En 1973, notre impôt ménage a été inférieur à la moyenne départementale. Aussi avons-nous tout mis en œuvre pour obtenir le même résultat cette année.

Les opérations suivantes ont été achevées ou se terminent :

— Feux rouge « Croix Champêtre » .....	100 000 F
— Feux rouge C.E.S.-S.E.S. ....	70 000 F
— Eclairage R.N. 191 d'Ormoys à l'avenue de Villeroy, avec trottoirs aménagés .....	200 000 F
— Voies et éclairage du lotissement du Clos Renault pris en charge par les intéressés ..	700 000 F
— Avenue du Clos Renault II .....	200 000 F
— Mille-Club de la Jeannotte .....	100 000 F
— Salle de réunion et modernisation de la Maison des Associations et de la Culture .....	120 000 F
— Centre aéré « Parc de Villeroy », 1 <sup>re</sup> tranche, avec aménagement électrique .....	100 000 F

— Construction de la Perception de Mennecy, avenue du Champoreux, dont les annuités seront réglées par le loyer .....	400 000 F
— Trottoirs et chaussées, avenue Darblay .....	250 000 F
— Réseau d'assainissement et séparatif ; tranche Jeannotte - Acacias - Bel-Air - Petit-Parc-Châtrees .....	500 000 F
— Adduction d'eau, chemin des Chèvres et rue du Ru .....	60 000 F
— Restauration du clocher du XI <sup>e</sup> siècle et Porte de Paris (monument historique) .....	600 000 F
Sont programmés pour les mois qui viennent et resteront à réaliser :	
— Place du 8-Mai-1945, trottoirs de l'avenue du Général-Leclerc, rue de la République, trottoirs rue de la Croix-Boissée .....	250 000 F
— Avenue de Villeroy, sortie C.E.S. (sécurité des enfants), piste cyclable depuis l'avenue Darblay jusqu'à la R.N. 191 .....	500 000 F
— Chemin du Clos Renault .....	50 000 F
— Rue Jean-Jaurès .....	50 000 F
— Piste de l'avenue de Villeroy, après Centre de Loisirs communal, l'extension de l'éclairage public .....	
— Aménagement dans le Centre municipal de Loisirs .....	150 000 F
— Aménagements des communs du Parc de Villeroy pour salles culturelles, 2 <sup>e</sup> tranche .....	100 000 F
— Mise en service d'une balayeuse automatique .....	180 000 F

A cela s'ajoutent les programmes en cours d'étude pour exécution urgente :

- Double plateau d'Education physique à l'école de la Verville ;
- Gymnase type C.O.S.E.C. au Centre municipal de Loisirs ;
- Ecole maternelle de quatre classes et école primaire de six classes avec cuisines et restaurant scolaire, au quartier des Lys ;
- Nouvelle poste centrale.

Nous recevrons des subventions pour tous ces dossiers. Enfin, la réalisation de notre programme H.L.M. « Jeannotte-Clos Renault II » pour 170 appartements avec un Centre commercial et l'achèvement des installations dans notre zone artisanale proche.

Nous veillerons particulièrement à l'embellissement de ce quartier (jeux de boules, allées-promenades, terrain de basket-ball, Mille-Club, etc.).

Nous avons évité notre intégration dans la ville nouvelle et obtenu satisfaction.

Vous savez que vos élus n'accepteront pas d'« oublier » les conditions de vie. Notre entreprise est ambitieuse. Mais aujourd'hui encore notre cohésion s'impose. Je suis persuadé, avec chacun des quartiers de notre village, de pouvoir compter sur votre aide, dans ces efforts, pour assurer la prospérité de Mennecy et le bonheur de ses habitants.

Avec mes sentiments dévoués.

Jean-Jacques ROBERT.

**E G G E A**

**DENEUX**

GRAINS ENGRAIS ET AMENDEMENTS  
DU HUREPOIX

4, rue du Petit-Mennecy 91540 MENNECY

Téléphone : 498.00.01

**MAISON DE LA PRESSE**

papeterie - jouets - parfumerie

**R. CHEVALIER**

3, rue de Milly Téléphone : 498.04.68

91540 MENNECY



# CRÉDIT LYONNAIS

*l'autre façon d'être une banque*

**50 GUICHETS DANS L'ESSONNE**

**MENNECY**  
**Place de la Mairie**

**TÉLÉPHONE : 498.03.68**

OUVERT DU MARDI AU SAMEDI INCLUS  
de 8 h 30 à 12 h 30 - 14 h 30 à 18 h

# PEUGEOT

VOTRE CONCESSIONNAIRE



# Ets F. DESRUES

**29 à 33 BI J.-Kennedy**  
**91 - Corbeil-Essonnes**

Téléphone 496.23.49 et 46.03

Service ventes ouvert dimanche matin :  
de 9 h 30 à 12 h 30

## *Les formalités à faire après votre emménagement*

### ALLOCATIONS FAMILIALES

Demandez un certificat de radiation à la caisse de votre ancien domicile et faites-le parvenir à la caisse de votre nouveau domicile. (Pour la région parisienne, signalez simplement votre changement d'adresse.)

### ALLOCATION LOGEMENT

Remettez à la caisse du nouveau domicile la quittance du dernier loyer versé pour l'ancien logement. Refaites une demande d'allocation pour le nouveau logement.

Pour le remboursement des frais de déménagement (accordé si l'allocation logement est susceptible d'être versée au titre du nouveau logement), faites parvenir à la nouvelle caisse la facture du déménagement dans les trois mois qui suivent celui-ci.

### ASSURANCES

Prévenez vos assureurs de votre changement de domicile et faites-leur connaître le plus rapidement possible les nouvelles caractéristiques de votre appartement, ou, éventuellement, le nouveau numéro d'immatriculation de votre véhicule.

### AUTOMOBILE

Si vous avez changé de département, présentez-vous à la Préfecture d'EVRY muni d'un certificat de non gage (à demander à la Préfecture de l'ancien domicile) et d'une pièce justificative de votre nouveau domicile. Vous obtiendrez ainsi le changement du numéro d'immatriculation et de la carte grise de votre véhicule. Si vous ne quittez pas le département, seule une pièce justificative du nouveau domicile sera demandée pour le faire figurer sur la carte grise.

### CARTE D'IDENTITE - PASSEPORT

Faites enregistrer votre changement d'adresse (muni d'une pièce justificative) par la Mairie de MENNECY.

### CARTE DE SEJOUR (pour les étrangers)

Déclarez votre changement d'adresse à la mairie de votre nouveau domicile.

### CARTE DE TRAVAIL (pour les étrangers)

Adressez-vous au Bureau de la Main-d'Œuvre à la mairie.

### COURRIER

Pour faire suivre votre courrier pendant un an à dater de votre départ, remplissez et remettez à la poste de votre ancien domicile un formulaire prévu à cet effet. En ce qui concerne les journaux auxquels vous êtes abonnés, renvoyez la bande du dernier journal reçu en y faisant figurer votre nouvelle adresse.

### COMPTES

Informez vos établissements financiers (C.C.P., banques, caisses d'épargne, etc.) de votre changement d'adresse et éventuellement procédez au transfert de vos comptes dans l'une des agences de MENNECY (leur demander des formulaires prévus à cet effet).

### ECOLES

Inscrivez les enfants dans l'école de votre secteur. (Munissez-vous du livret de famille, des certificats de vaccination de l'enfant et du numéro de Sécurité sociale du chef de famille.)

### E.D.F.-G.D.F.

Signalez votre départ aux centres E.D.F. et G.D.F. de votre ancien domicile (pour l'arrêt des comptes) et faites établir un nouvel abonnement auprès des centres E.D.F. et G.D.F. dont dépend votre nouveau domicile (muni d'une pièce justifiant celui-ci).

### IMPOTS

Faites connaître votre nouvelle adresse à votre ancien Bureau de Perception, qui transmettra votre dossier au Percepteur de MENNECY.

### LISTE ELECTORALE

Faites-vous inscrire sur la liste électorale de MENNECY entre le 1<sup>er</sup> septembre et le 31 décembre, en présentant le livret de famille ou une autre pièce d'identité.

### LIVRET MILITAIRE

Présentez-vous personnellement à la Gendarmerie de MENNECY, muni de votre livret militaire et d'une pièce justifiant le nouveau domicile.

### SECURITE SOCIALE

Informez votre ancien centre de Sécurité sociale de votre changement de domicile. Celui-ci se chargera du transfert de votre dossier.

### TELEPHONE

Demandez, dès votre départ, le transfert de votre poste au centre téléphonique dont vous dépendiez.

# MENNECY

## son histoire, sa vie

Joseph JUDITH, ancien Maire de MENNECY, a fait paraître à la fin de l'an 1972 un ouvrage d'histoire sur MENNECY intitulé « MENNECY, Son Histoire, Sa Vie », dont la première partie est consacrée aux origines du Village, à la lignée des ducs de VILLEROY, à la Porcelainerie, à la paroisse SAINT-PIERRE et à ses sociétés, et la seconde relate chronologiquement les événements communaux de 1789 à nos jours.

Nous nous permettons de reprendre, in extenso, l'article consacré par le collaborateur du quotidien « La Croix », Jean AUBERT, pour la présentation de l'ouvrage.

« M. JUDITH me dit dès l'abord : quand je suis arrivé à MENNECY, c'était en 1927, j'ai trouvé un petit village qui m'a séduit. J'y suis devenu conseiller municipal huit ans plus tard et après la guerre, pendant dix-huit ans, j'en ai été le Maire, grâce à la confiance de mes concitoyens. Il y avait 1700 habitants en 1947, il y en aura 12 000 dans quelques années. Vous voyez la différence... »

Assis dans son fauteuil, Joseph JUDITH, beau visage serein aurolé d'une chevelure blanche, pose la main sur un livre relié de bleu sombre, dont le plat de la couverture s'orne d'un blason : les armes de MENNECY.

« Ainsi j'ai été amené à écrire le passé et l'histoire de MENNECY quand, après 1965, j'ai cédé la place de Maire à l'un de mes meilleurs collaborateurs. Je suis resté conseiller municipal spécialement chargé des questions budgétaires. Ce fut une filiation parfaite, M. Jean-Jacques ROBERT a suivi le même sillon que j'avais tracé. »

Un temps d'arrêt, Joseph JUDITH semble avoir tout dit en peu de mots.

« J'ai vraiment été séduit par MENNECY voilà quarante-cinq ans. J'y suis toujours profondément attaché. C'est cet attachement qui m'a amené à écrire ce livre. »

Mais vous avez évoqué la croissance du village. N'y a-t-il pas une opposition entre le village rural des années du début de ce siècle et la petite cité de banlieue aujourd'hui ponctuée de petits immeubles collectifs et de zones pavillonnaires ?

« Opposition ? Non... c'est une suite plutôt. Un Maire a certes une influence sur l'évolution de sa commune, mais il est aussi pris dans le grand courant du temps. Il y a une quinzaine d'années nous avons eu des problèmes de logements ; des jeunes ménages qui ne trouvaient pas à se loger vivaient avec leurs parents ou quittaient MENNECY à regret. Nous avons décidé de faire bâtir des petits immeubles, des habitations à loyer modéré. Et puis on a construit de nouveaux groupes d'immeubles pour la location et l'accession à la propriété. La commune grandit et à la fin de mon dernier mandat le chiffre des habitants avait doublé celui de 1947. »

Et maintenant ?

« Ah ! maintenant on s'oriente vers la construction de pavillons. La Société LEVITT a un important programme de 1 600 maisons sur 250 hectares. C'est un développement considérable de notre cité dont les nouveaux équipements vont aller de pair. »

M. JUDITH évoque alors le passé de la ville ; il a un mot réaliste : « Notre présent, ce que nous faisons, c'est le passé de demain. »

Nous nous quittons. Le soleil brille. M. JUDITH va faire sa promenade quotidienne dans le parc de Villeroy dont plus d'une centaine d'hectares protégés font déjà et feront pour la ville de demain, un immense poumon de verdure et de détente.

Le livre « MENNECY, son Histoire, sa Vie »,  
par Joseph JUDITH, 400 pages, 36 francs  
est en dépôt à la librairie CHEVALIER,  
rue de Milly à MENNECY.

Qu'il nous soit permis d'ajouter à cette interview deux appréciations autorisées :

« Cette charmante cité qu'est MENNECY, méritait cet hommage. On sent bien que celui qui le lui a rendu l'aime d'amour ; n'est-ce pas normal pour un Maire... même ancien »

(Alain POHER, Président du Sénat.)

« A la lecture de votre livre, on sent vivre l'âme d'une commune, on y voit aussi l'amour profond que vous lui portez et que vous avez rendu si perceptible à tous, tout au long de votre vie d'élus municipal. »

(AURILLAC, Préfet de l'ESSONNE à cette date.)

**CHARPENTE**  
**MENUISERIE**  
**ESCALIERS**

## Roger FRENARD

Croix Champêtre

TÉL. 498.01.21

91540 MENNECY

**PEINTURE**  
**VITRERIE**  
**PAPIERS PEINTS**

## Claude DOMENC

32, avenue Darblay  
91540 MENNECY

## M. Louis LÉBOUILLE

« Artisan paysagiste »

**CRÉATIONS - ENTRETIENS JARDINS**

(Rocailles - Murets - Dallages)

3, rue du Buisson-Houdard  
MENNECY

## Rentrée scolaire 1974-75

### ECOLE PRIVEE Notre-Dame-de-Sion

liée à l'Etat par CONTRAT D'ASSOCIATION

1, avenue Rastibonne  
Grandbourg, 91000 EVRY

MIXTE dès la 6<sup>e</sup> (1<sup>er</sup> et 2<sup>e</sup> cycles)

Section secondaires A, B, C préparant baccalauréats A, B, C, D

Documentation sur demande :

Tél. : 077.03.63 - 077.01.24

# Votre ville...

## SON ADMINISTRATION MUNICIPALE

Superficie .....	1 200 ha
Altitude .....	52,40 m
Distance de Paris (Notre-Dame) .....	35 km
Nombre d'habitants .....	5 735
Nom de ses habitants .....	MENNEÇOIS MENNECÉENS
Département .....	ESSONNE
Arrondissement .....	CORBEIL-ESSONNES
Canton .....	MENNECY
Député .....	M. BOSCHER
Conseiller général .....	M. J.-J. ROBERT

<b>MM. ROBERT Jean-Jacques</b>	Commerçant, maire sortant, Conseiller général
<b>JUDITH Joseph</b>	Négociant
<b>GIBERT Pierre</b>	Transporteur voyageurs
<b>VIOLETTE André</b>	Artisan serrurier
<b>CHANGENET Roger</b>	Employé
<b>DHONT René</b>	Technicien (capitalne commandant de la Compagnie des Sapeurs-Pompiers)
<b>GILLES André</b>	Notaire
<b>HOT Pierre</b>	Agent de production
<b>LEGRAND Maurice †</b>	Entrepreneur de maçonnerie (décédé)
<b>NICE Raymond</b>	Employé de banque
<b>RABIER Philippe</b>	Ingénieur cadre

(Tous conseillers municipaux sortants)

<b>Mlle ARCHENAUULT Evelyne</b>	Dessinatrice industrielle
<b>MM. BACA Richard</b>	Cadre imprimerie
<b>BERNIER Michel</b>	Technicien électronique
<b>BRES Marcel</b>	Contrôleur production
<b>Mme CALLIGARO Christiane</b>	Infirmière
<b>MM. CHAMPAGNE Michel</b>	Professeur de C.E.S.
<b>DENEUX Jean</b>	Industriel
<b>DUMAS Claude</b>	Ingénieur d'essai navigant
<b>FRANCO Gilbert</b>	Officier contrôleur de navigation aérienne
<b>LEON André</b>	Docteur en médecine, membre du Conseil départemental de l'Ordre des Médecins
<b>LHORTY Claude</b>	Directeur adjoint des Services départementaux du Trésor
<b>PERTIN Charles</b>	Agent technique, Meilleur ouvrier de France

### UNE MUNICIPALITE

qui TRAVAILLE  
qui ENTREPREND  
qui REALISE

# Les commissions municipales

## PREMIERE COMMISSION :

### FINANCES - AFFAIRES ECONOMIQUES

Rapporteur général du budget : M. LHORTY.  
MM. JUDITH, NICE, GILLES, RABIER  
plus les adjoints concernés.

## DEUXIEME COMMISSION :

### TRAVAUX - VOIRIE - AGRICULTURE TELECOMMUNICATIONS

(TRANSPORTS - ELECTRIFICATION - SECURITE  
PROTECTION CIVILE - H.L.M.)

Président : M. VIOLETTE, maire adjoint.  
Vice-Président : M. DENEUX, conseiller délégué.  
MM. DHONT, LEGRAND †, PERTIN,  
DUMAS, LHORTY.

## TROISIEME COMMISSION :

### INSTRUCTION PUBLIQUE AFFAIRES SOCIO-CULTURELLES JEUNESSE ET SPORTS

Président : M. CHAMPAGNE, maire adjoint.  
Vice-Président : M. CHANGENET, conseiller délégué.  
Mlle ARCHENAUULT,  
MM. BACA, BERNIER, BRES, FRANCO.  
M. HOT, délégué de la M.A.L.C.

## QUATRIEME COMMISSION :

### AIDE SOCIALE - QUESTIONS SOCIALES HYGIENE - ATTRIBUTIONS H.L.M.

Président : Docteur LEON, maire adjoint.  
Vice-Président : M. BERNIER, conseiller délégué.  
Mme GALLIGARO,  
MM. HOT, GILLES, DUMAS.

## CINQUIEME COMMISSION :

### ANIMATION - TOURISME MARAIS COMMUNAL - LAMOURA - ORNON

Président : M. GIBERT, maire adjoint.  
Vice-Président : M. HOT, conseiller délégué.  
MM. DHONT, BRES, FRANCO, PERTIN, NICE.

INFORMATION : M. FRANCO.

BOULANGERIE - PATISSERIE

## Maison GOBBE

3, rue de Milly — 91-MENNECY

(Ouvert le lundi)

Téléphone : 498.00.16

## Extincteurs MAIP

AGENCE ILE-DE-FRANCE - SUD

### SALMON - CARLIER

— B.P. n° 1, MONTLHERY - 91 - Tél. 901.05.45

— 20, bd David - 91820 BOUTIGNY - Tél. 499.92.11

## VIAUX CHRISTIAN

Cycles - Cyclomoteur

PEUGEOT

VELOSOLEX

dépositaire  
BUTAGAZ

## COIFFURE MASCULINE

### Wladimir STEPIAC

MEMBRE DU JURY NATIONAL DE LA COIFFURE

vous coiffera selon vos désirs

COIFFURE MODE - MECHE A MECHE - STYLE JEUNE  
POSTICHE - COLORATION - SOINS DU CHEVEU

7, rue Croix-Boissée

91-MENNECY

Tél. 498.02.08

# SOCIÉTÉ GÉNÉRALE

La Banque de ceux qui demandent plus à la vie

Comptes sur Livret - Epargne logement

Comptes à vue sans frais

A votre disposition :

Agence de CORBEIL : 16, avenue Darblay Tél. : 496.12.39

MENNECY : 12, rue de Milly Tél. : 498.04.35

et Centre commercial du Parc de Villeroy Tél. : 499.77.09

Ouvert du mardi au samedi inclus

EN CAS DE DECES  
AU DOMICILE, A L'HOPITAL,

# Pompes Funèbres Générales

Concessionnaire du Service extérieur  
des Pompes Funèbres de la Ville de MenneCY

27, rue du Général-Leclerc  
et 4, boulevard Henri-Dunant (près l'Hôpital)  
CORBEIL-ESSONNES

Tél. : 496.00.52 - 496.05.71

DECLARATION EN MAIRIE  
Toutes démarches et formalités évitées aux familles



Abreuvoir (rue de l')	C7
Acacias (rue des)	J5
Alouettes (rue des)	J4
Andains (rue des)	L7 L8
André-Lenêtre (rue)	J2
Anémones (place des)	L5
Arcade (rue de l')	F8
Banc-de-Bel-Air (rue)	C10
Bas-Clos-Renault (rue du)	D10
Bel-Air (rue de)	E8 E9
Bergeronnettes (rue des)	H3
Bleuets (rue des)	H6
Bois-Chapet (avenue du)	D9
Bourveuilis (rue des)	J3
Boureaux (rue des)	J4
Buisson-Houdard (rue du)	E11
Centre de loisirs (piscine - tennis)	F11
Centre médico-social	F3
Centre aéré (parc de Villeroy)	O5
Gaillès (rue des)	O9
Canoville (rue)	C6
Champoux (rue du)	G6
Champs-Flouris (rue des)	M6
Charbonnières (place des)	M3
Charles-de-Gaulle (boulevard)	F8
Charpentier (rue)	F6

Chatrries (sentier des)	E6
Chênes (rue des)	J4
Chevannes (route de)	G7
Chevres (rue des)	F8
Cimetière (rue du)	D12
Clos-Renault (rue du)	N2
Colis-Verts (rue des)	K5
Coudricots (rue des)	K6
Coudriers (rue des)	J6
Coix-Boissée (rue de la)	E7
Coix-Champêtre (place de la)	G7
Cythes (rue des)	J6
Darblay (avenue)	D7
Écoles (rue des)	F8
Églantines (place des)	M6
Emile-Mignon (rue)	B12
Entre-Deux (sentier de l')	
Epis (rue des)	M6
Erables (rue des)	J3
Fauchaison (rue de la)	M7
Fenaillon (rue de la)	K7
Fontaine (rue de la)	E7
Four-à-Chaux (rue du)	D7
Framboises (rue des)	N1

Francisque-Sarcey (rue)	J2
François-Barbin (rue)	K2
François-Mansard (rue)	I5
Garde (avenue de la)	C8
Garde (place de la) du s. Air-1945	O5
Garannes (rue des)	D8
Général-Leclerc (rue du)	E7
Général-Pierre (rue du)	K2
Geoffroy-Saint-Hilaire (rue)	K2
Gien (rue de)	D11
Glaisière (rue de la)	J5
Hêtres (rue des)	L5
Hortensias (rue des)	L4
Iris (rue des)	L4
Jacinthès (rue des)	L6
Jean-Jaurès (rue)	D10
Jean-Le-Genndre (square)	I1
Jeanotte (avenue de la)	E10
Labours (rue des)	M8
Lievres (rue des)	N3
Limoges (rue de)	L2
Lorlots (place des)	L3
Lys (rue des)	L4
Mairie (place de la)	E8
Manasse (avenue de)	I1
Manufacture (rue de la)	B10
Marguerites (place des)	M7
Meulès (rue des)	M7
Messanges (rue des)	I3
Michèle (la ruelle)	D10
Milly (rue de)	F7
Moissons (rue des)	L7
Mtuguet (rue du)	L5
Mures (rue des)	L5
Myosotis (rue des)	O2
Myrtilles (rue des)	K6
Neufville (avenue de)	N2
Noyers (rue des)	L1
Orangerie (avenue de l')	J4
Ormes (rue des)	M7
Ormeteau (rue de l')	M7
Oseraies (rue des)	J6
Pâquerettes (rue des)	N2
Parc (rue du)	M3
Paris (rue des)	F9
Perichon (rue)	M8
Perdrix (rue des)	D7
Peupliers (rue des)	N4
Petit-Mennecy (rue du)	J4
Pinsons (place des)	B9
Platanès (rue des)	J2
Porcelaines (avenue des)	I2
Prunelles (rue des)	N3
Raymond de Mareuil (rue)	J1
République (rue de la)	D7
Roteliets (place des)	H3
Roses (rue des)	L6
Rouges-Gorges (place des)	L3
Rouges-Gorges (rue des)	I3
Rouen (rue de)	L2
Ru (rue du)	E6
Sablère (rue de la)	F8
Saint-Cloud (rue de)	K2
Sangliers (rue des)	N4
Sapins (rue des)	J6
Saulès (allées des)	J6
Saxe (rue de)	L3
Semelles (rue des)	M7
Sevres (rue de)	K2
Vanneaux (rue des)	N5
Verdriers (rue des)	N4
Verville (boulevard de la)	J1
Villeroy (avenue de)	E5
Saigneurie (avenue de la)	M5

concessionnaire

**RENAULT**



concessionnaire Saviem

## Grand Garage Féray

46, avenue du '8-Mai-1945

91100 CORBEIL-ESSONNES

Téléphone : 496.01.44 +

Télex 69110

ATELIERS DE REPARATIONS

PIECES DE RECHANGE GARANTIES D'ORIGINE

ACHAT — VENTE — EXPERTISE

Atelier de carrosserie — Location sans chauffeur

## ENTREPOTS de MENNECY

BOIS - CHARBONS

GAZ BUTANE et PROPANE : PRIMAGAZ et VITOGAZ

FUEL DOMESTIQUE

distribué par camion-citernes  
équipés de volu-compteurs

**RAMONAGES**

Crédit pour installation de chauffage

### Ets JUDITH

91540 à MENNECY

Bureaux : 2, rue de la République - Tél. 498.01.54

Chantiers : rue du Four-à-Chaux et rue de la République

## CHARCUTERIE FINE

COMESTIBLES

CUISINE

PLAT DU JOUR

ROTISSERIE

## R. HUET

6, place de la Mairie

91540 MENNECY

Téléphone : 498.00.61

A L'OCCASION DE  
VOS CÉRÉMONIES  
FAITES CONFIANCE  
A NOTRE MAISON

FERMÉ LE LUNDI



# ils ont préparé...

# 66.000

repas



3.000

sablère



9.000

verville maternelle



4.500

Jeannotte maternelle



10.500

Jeannotte primaire



14.000

verville primaire



25.000

ormeteau



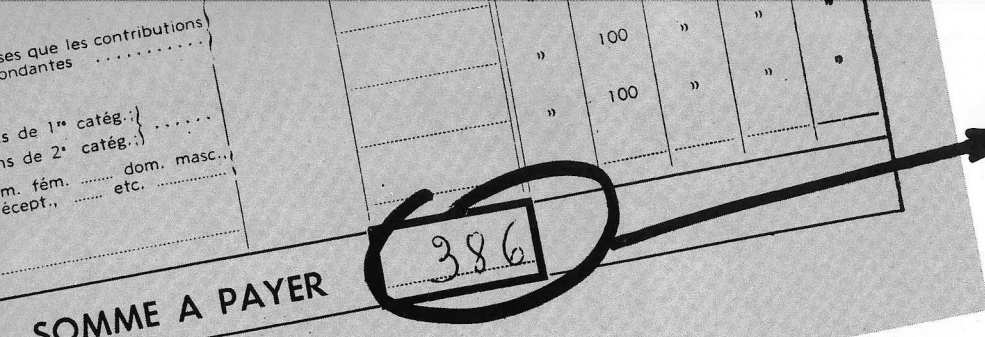

# 40% DE VOS IMPÔTS VONT AUX ÉCOLES



**SABLIÈRE**  
directrice : Mme BOUKHOBZA  
**6 classes**  
**170 élèves**



**ORMETEAU**  
directeur : M. LAVIGNE  
**5 classes**  
**140 élèves**

**VERVILLE**  
maternelle  
directrice : Mlle PEREZ  
**6 classes**  
**240 élèves**

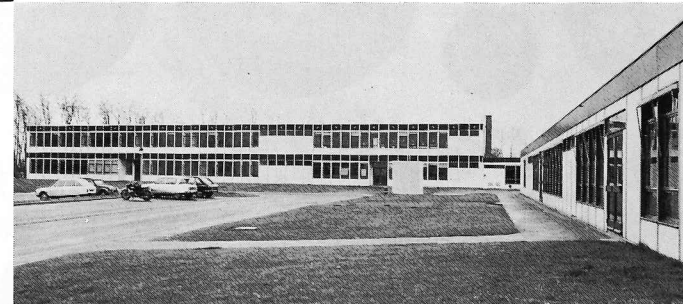

**VERVILLE**  
primaire  
directeur : M. DEZERT  
**10 classes**  
**310 élèves**

**JEANNOTTE**  
maternelle  
directrice : Mme REY  
**5 classes**  
**200 élèves**



**JEANNOTTE**  
primaire  
directeur : M. BOULANGER  
**8 classes**  
**220 élèves**



**C. E. S. 900 VILLEROY**  
principal : M. BOURQUIN  
directeur-adjoint : M. CHAUMETTE  
**25 classes 680 élèves**



**S. E. S. VILLEROY**  
directeur-adjoint : Mme ROUZES  
**2 classes 45 élèves**

# Que sont les S.E.S.

par M. CHAMPAGNE,  
Premier maire adjoint.

I. — Les Sections d'Education Spécialisées sont des unités pédagogiques qui reçoivent, par classe de 16 élèves, des enfants ayant rencontré des difficultés les empêchant de poursuivre une scolarité normale.

Ces élèves y bénéficient d'une formation leur permettant « d'entrer dans la vie active » dès la fin de l'obligation scolaire. Orientés délibérément vers les productions utiles, plutôt que vers les traditionnelles pièces d'atelier, familiarisés avec toutes les étapes qui vont de la conception à l'exécution, voire à la vente, les élèves des S.E.S. sont vite au fait de l'ensemble des aspects d'une fabrication. L'expérience a montré que le but poursuivi était, dans la plupart des cas, atteint, car ces élèves, éduqués à la responsabilité par la production, sont capables d'acquérir des qualités qui s'affirment encore dans le monde du travail : stabilité et autonomie.

II. — Créée en septembre 1973, la S.E.S. de Mennecey accueille actuellement 44 élèves de 12 à 16 ans.

Dans deux ans, c'est-à-dire en septembre 1976, elle en accueillera 96 :

— de 12 à 14 ans (6<sup>e</sup> et 5<sup>e</sup>). Les enfants sont confiés à des instituteurs spécialisés. Il est à souligner, durant ces deux années de préparation, l'importance des activités d'expression et d'éveil, des mesures et manipulations et également des travaux manuels et de l'éducation sexuelle ;

— à 14 ans (4<sup>e</sup>). Ils commencent une véritable formation professionnelle, assurée par des professeurs techniques, travaillant en étroite liaison avec les instituteurs spécialisés ;

— à 15 ans (3<sup>e</sup>). Les élèves ont la possibilité d'aller suivre des stages de formation à l'extérieur de l'établissement.

Cette année, fonctionnent deux ateliers :

- l'un pour les garçons : constructions métalliques ;
- l'autre pour les filles : employées de collectivités.

Par la suite, deux autres ateliers fonctionneront :

- pour les garçons : installations sanitaires et thermiques ;
- pour les filles : industrie de l'habillement.

## SERRURERIE - FERRONNERIE

RAMPES - BALCONS - PERSIENNES - CLOTURES  
CHARPENTE EN FER - TRAVAUX INDUSTRIELS

## André VIOLETTE

6, rue du Général-Leclerc  
91540 MENNECEY

Téléphone : 498.01.08

# librairie du bel-air

CENTRE COMMERCIAL DU BEL-AIR MENNECEY 498 03 48

TOUS LES JOURS, MEME LUNDI, ET DIMANCHE MATIN

TOUTE LA LIBRAIRIE CLASSIQUE ET MODERNE  
TOUS OUVRAGES SCOLAIRES ET TECHNIQUES

COMMANDES SPECIALES SOUS 3 A 5 JOURS

TOUTE LA PAPETERIE ET MATERIEL DE BUREAU  
DESSIN ART ET TECHNIQUE  
TOUTES IMPRESSIONS

DEPOSITAIRE OFFICIEL

F. NATHAN



J'AI LU FLAMMARION



SAX Pelikan

Waterman

LALO

STAEDTLER/MARS



prix spéciaux pour administrations, écoles, communautés \* études, devis

# Maison des associations et de la culture

Président : M. CHANGENET, 69, rue Canoville. Tél. 498-04-56. Directrice : Mme COSSON, 7, rue de l'Arcade. Tél. 498-02-77.

**JUDO** : Président : M. MIAUT, Ormoy ; vice-président : M. GUERIN, tél. 498-03-77 ; secrétaire : M. VIDAL, directeur de l'école d'Ormoy ; entraîneur : M. PIZZANERRO.

**DANSE** : Mme COSSON, tél. 498-02 77  
Mlle CHEVALIER

Mardi de 16 h 45 à 17 h 45, au gymnase.  
Jeudi de 16 h 45 à 19 h 30, au gymnase.

**GYMNASTIQUE DAMES** : Mme COSSON

Lundi de 18 h à 19 h, au gymnase.  
Jeudi de 8 h 30 à 9 h 45, au gymnase.  
Jeudi de 9 h 45 à 10 h 45, au gymnase.  
Vendredi de 8 h 45 à 10 h 45, au parc de Villeroy.

**GYMNASTIQUE HOMMES** : Responsable : M. SANSON, tél. 498-04-79, Bel-Air, lundi de 19 h 30 à 20 h 30, au gymnase.

**VOLLEY-BALL** : M. POULTON, tél. 499-75-33, 25, rue François-Mansart, jeudi de 20 h 30 à 22 h, au gymnase.

**PHILATELIE** : Président : M. RIVIERE, 15, avenue du Général-Leclerc, premier et troisième lundis du mois, à la M.A.L.C.  
Président : M. REY, école de la Jeannotte, deuxième et quatrième lundis du mois, à la M.A.L.C.

**ECOLE DE TENNIS** : M. LEROUX, Les Acacias, samedi de 14 h à 16 h 30, au gymnase ; M. CHEREL, dimanche de 9 h à 11 h 30, au gymnase.

**PATINOIRE** : Mme COSSON, mercredi de 13 h 30 à 17 h, à Viry-Châtillon.

**EQUITATION** : Mme COSSON, mercredi de 8 h 30 à 12 h, à Fontenay-le-Vicomte.

**MODELISME** : M. BERNARD, tél. 499-75-12, 10, rue des Mésanges, à la M.A.L.C.

**RADIO AMATEUR** : M. MAIGNAN, 5, rue du Buisson-Houdart, M.A.L.C., le vendredi de 21 h à 23 h.

**ANCIENS** : M. HOT, résidence des Châtriers ; M.A.L.C., tous les jours, sauf mercredi et samedi, de 15 h à 16 h.

**SORTIES THEATRALES** : M. BERNIER.

**PEINTURE SUR SOIE ET EMAUX** : Mme COSSON, le mardi de 14 h à 16 h.

**BIBLIOTHEQUE** : Mmes CHERRET et LEON, mercredi et samedi de 9 h à 11 h 30, et le vendredi de 17 h à 20 h.

**ECOLE D'ATHLETISME** : Mlle ARCHENAU, tél. 498-06-60, samedi de 15 h à 18 h, au stade.

**CENTRE AERE** : Mme COSSON, mercredi de 8 h à 17 h et pendant les vacances scolaires.

**PING-PONG** : Mercredi de 17 h à 20 h, M.A.L.C.

**MUSIQUE** : M. LOUET.

## ASSOCIATIONS AYANT LEUR SIEGE A LA M.A.L.C.

**UNION NATIONALE DES COMBATTANTS** : Président : M. MANTEAU, 22, rue de Bel-Air.

**FEDERATION CORNEC** : Vice-Président : Mme MACDUFF, 12, rue F.-Barbin, tél. 499-74-56.

**FEDERATION ARMAND** : Président : M. CAMUZAT, 4, rue du Four, à Ormoy, tél. 498-00-11.

**FEDERATION DES PARENTS D'ELEVES MATERNELLES ET PRIMAIRES DE LA VERVILLE** : Président : M. BENAINOUS, 17, rue de Gien.

**A.F.U.L. LES BOUVREUILS** : M. AIACHE, 5, rue Le Nôtre, tél. 499-73-28.

**A.F.U.L. LA COLLINE DE LA VERVILLE** : M. DOL, 58, rue des Bergeronnettes, tél. 499-75-51.

**A.F.U.L. LES LYS** : M. SENQUILLET, rue de Gien, tél. 499-75-06.

## CLUB SPORTIF DE MENNECY

**FOOTBALL** : Président : M. GOUDY, rue des Châtriers.  
Secrétaire : M. ROCHE, 10, rue Canoville. Tél. : 498-00-91.

**ATHLETISME** : Président : M. DELAIGUE, 16, rue de la Sablière.  
Responsable : M. SEMENCE, rue du Parc.

**TENNIS** : M. CORAS, 28, rue des Bergeronnettes. Tél. 499-73-37.

**BOULE LYONNAISE** : M. CHAMBLAN, rue des Sablons.

**JOYEUX PETANQUEURS** : M. GUYON, 2, impasse des Blés.

## Autres associations

**ARTISTES DE NOTRE REGION** : M. CHARPY, rue du Général-Leclerc, Ormoy.

**FANFARE** : Président : M. NICE. Directeur : M. LOUET.

**AMICALE LAIQUE** : M. JACQUET, rue du Champoreux. Tél. : 499-01-67.

**AMICALE DES ANCIENS COMBATTANTS** : M. ALLAIS.

**SOCIETE DES MEMBRES HONORAIRES DES SAPEURS-POMPIERS** : M. JUDITH Joseph.

**ANCIENS COMBATTANTS ET PRISONNIERS** : M. GOUDY, chemin des Monquenaux, Ormoy.

**A.C.A.I.M.** : M. KIFFER, rue de Milly.  
M. FOURNIER, 28, rue du Petit-Mennecy.

## ADRESSES UTILES

**S.N.C.F.** :

Gare de Mennecy ..... 498-00-58

**TAXIS** :

Le Brize, Les Hautes-Châtriers ..... 498-01-58  
Rousselot, 71, rue Canoville ..... 498-03-51

**CARS** :

Gibert, rue Jean-Jaurès ..... 498-01-25

**E.D.F.-G.D.F.** :

31, avenue de Chantemerle, à Corbeil ..... 496-02-92

**SERVICE DES EAUX** :

Sté Lyonnaise des Eaux - Sécurité,  
51, avenue de Sénart, à Montgeron ..... 921-43-52

**MEDECINS** :

Kelekis, 2, rue de la Fontaine ..... 498-02-14  
Léon, 13, rue du Petit-Mennecy ..... 498-02-64  
Lyautey, rue de la Fontaine ..... 498-01-07  
Muller, 4, rue Raymond-de-Mareuil ..... 499-74-93  
Dr Léon et Muller, consultations, 22, r. de Milly 498-01-69

**PHARMACIEN** :

M. Allemand, rue de la Croix-Boissée, 14 .. 498-00-36  
M. Allemand, avenue du Bois-Chapet ..... 498-02-88

**MASSEURS-KINESITHERAPEUTES** :

M. Berneuil, 30, rue de Milly ..... 498-03-52  
M. Berthaud, 32, rue François-Mansart .... 499-72-32  
M. Couderc, 42, rue des Bouvreuils ..... 499-75-07

**AUXILIAIRES MEDICALES** :

Mme Calligaro, 18, rue François-Mansart .. 499-74-55  
Mme Somson, Cité du Regard ..... 498-04-30

**CHIRURGIENS-DENTISTES** :

M. Corpet, 6, rue des Mésanges ..... 499-74-55  
M. Monier, 8, rue Canoville ..... 498-02-40  
M. Sauveur, 26, rue du Four, à Ormoy ..... 498-03-13

**NOTAIRE** :

M<sup>e</sup> Gilles, 10, rue de Bel-Air ..... 498-00-04

**HUISSIER** :

M<sup>e</sup> Papillon, rue de Bel-Air ..... 498-00-33

**CULTE CATHOLIQUE** :

Eglise St-Pierre - Abbé Jutteau, curé ..... 498-01-18

**POMPES FUNEBRES GENERALES** :

33, rue du Général-Leclerc, à Corbeil ..... 496-00-52

**CAISSE D'EPARGNE** :

A Corbeil, place Salvandy  
A Mennecy, à la mairie, les mercredis et samedis, de 9 h 30 à 11 h 30 ..... 498-00-59

**BANQUES** :

Crédit Lyonnais, place de la Mairie ..... 498-03-68  
Société Générale, rue de Milly

**PISCINE** :

Parc de Villeroy ..... 498-05-66

**JOURNAUX REGIONAUX** :

« Le Républicain » ..... 496-05-30  
« Corbeil-Express ».

librairie du bel-air

CENTRE COMMERCIAL DU BEL-AIR MENNECY 498 03 48

TOUS LES JOURS, MEME LUNDI, ET DIMANCHE MATIN

tout le modèle réduit bois métal plastique

DEPOSITAIRE OFFICIEL

FLEISCHMANNHO

kibri

Jouef

Gruppner

FALLER

TENCO

TAMIYA

AIRFIX

Heller

Revell

HUMBROL

solido

LEGO

trains avions planeurs bateaux autos motos figurines jouets jeux mannequins poupées puzzles armes

mako NATHAN

accessoires \* pièces \* décors peintures \* enduits \* colles

SERVICE APRES-VENTE GARANTIE MAINTENANCE REPARATIONS

remise d'usage aux associations, clubs, écoles, m.j.c.

# Services administratifs

<b>MAIRIE</b> : Place de la Mairie .....	<b>498-00-59</b>
Bureaux ouverts au public de 9 h à 12 h et de 14 h à 18 h. Fermé le samedi-après-midi	<b>498-04-73</b>
<b>ENREGISTREMENT</b> : 39, avenue Carnot, 91100 CORBEIL-ESSONNES .....	<b>496-04-81</b>
<b>PERCEPTION</b> : 10, place de la Liberté, 91 - BALLANCOURT-SUR-ESSONNE .....	<b>498-21-25</b>
Mairie de MENNECY : 2 <sup>e</sup> et 4 <sup>e</sup> mercredi du mois, de 9 h à 11 h.	
<b>CONTRIBUTIONS DIRECTES</b> : 39, avenue Carnot, 91100 CORBEIL-ESSONNES.	
Mairie de MENNECY : 1 <sup>er</sup> vendredi du mois, de 14 h à 16 h..	
<b>CONTRIBUTIONS INDIRECTES</b> : 33, avenue Carnot, 91100 CORBEIL-ESSONNES .....	<b>496-05-86</b>
<b>GENDARMERIE</b> : Avenue de Villeroy, Adjudant-Chef GOBRY .....	<b>498-00-19</b>
Brigade Motorisée de CORBEIL, 4, rue de la République. Lieutenant HAZO .....	<b>498-02-79</b>
<b>POMPIERS</b> : Gendarmerie .....	<b>498-00-19</b>
Capitaine DHONT .....	<b>498-01-74</b>
<b>HOPITAL</b> : 1, boulevard Henri-Dunant, 91100 CORBEIL-ESSONNES .....	<b>496-01-13</b>
<b>AMBULANCE</b> : 1, boulevard Henri-Dunant, 91100 CORBEIL-ESSONNES .....	<b>496-01-13</b>
<b>SECURITE SOCIALE</b> : Caisse Primaire, centre 190, rue Jean-Louis-Lesage, BALLANCOURT .....	<b>498-21-32</b>
<b>P. ET T.</b> : rue de la Sablière, MENNECY .....	<b>498-00-99</b>
Chef de Centre Téléphonique, 14, bd A.-Croizat, 91100 CORBEIL-ESSONNES .....	<b>496-26-21</b>
<b>TRIBUNAL DE PREMIERE INSTANCE</b> : Mairie Centrale de CORBEIL .....	<b>496-01-28</b>
<b>TRIBUNAL DE GRANDE INSTANCE</b> : Palais de Justice, CORBEIL .....	<b>496-01-85</b>
<b>TRIBUNAL CHAMBRE DE COMMERCE</b> : 14, quai Bourgoïn, CORBEIL .....	<b>496-04-06</b>
<b>SOUS-PREFECTURE</b> : M. TROMBERT, Sous-Préfet à EVRY .....	<b>496-92-50</b>
<b>INSPECTEUR DU TRAVAIL</b> : Directeur Départemental : Jean LUCON à EVRY .....	<b>496-92-50</b>
M. LARCHEVEQUE à MENNECY	
<b>MAIN-D'ŒUVRE</b> : Direction Départementale Les Tarterêts à CORBEIL .....	<b>496-92-50</b>

**BIJOUTERIE - HORLOGERIE - PHOTOGRAPHIE - PORTRAIT - PHOTOCOPIE**

**L. ET J. LE MESLE**

21, Rue du Général-Leclerc 91540 MENNECY

(à 100 m de la gare)

Tél. 498.00.89

# ENTREPRISE GÉNÉRALE D'ÉLECTRICITÉ

MOYENNE ET BASSE TENSION  
ENSEIGNES LUMINEUSES

SPÉCIALISTE CHAUFFAGE ELECTRIQUE  
AGRÉE E. D. F. - QUALIFELEC E2 B2

# MORICE Michel

94 rue Canoville

91540 - MENNECY

Téléphone : 498.01.38

**entreprise de parcs et jardins  
création et entretien**

**Claude FOURNIER**

Bureaux : 28, Rue du Petit-Mennecy 91 - MENNECY Tél. : 498.02.15

EXPOSITION ET VENTE  
DE TOUS VEGETAUX  
17, RUE PERRICHON

- PEINTURE -  
- VITRERIE -  
RAVALEMENT  
PAPIERS PEINTS  
ENSEIGNES ET  
DÉCORATION

POSE DE REVÊTEMENT  
PLASTIQUES SUR MURS

REVÊTEMENTS DE SOL

MOQUETTES

MATIÈRES PLASTIQUES

**EDOUARD MARINO**

**121, Av. de la Gare  
77310 St-FARDEAU**

TEL. : 065.75.88

**Autocars GIBERT**

**91 - MENNECY**

**498.01.25**

**498.01.25**

**A MENNECY**

**Le Parc de Villeroy et  
la Colline de Verville**

14 types de maisons de 4 à 9  
pièces livrées entièrement  
terminées. Cuisines équipées,  
salle de bains aménagées,  
tapis aiguilleté dans les  
chambres, papiers peints et  
carrelages posés, jardins  
engazonnés.

**Le Parc de Villeroy et la Colline de Verville**

deux vrais villages LEVITT,  
avec centre de loisirs,  
(piscine, tennis) écoles  
et commerces.

*Levitt France*

**Travaux publics**  
**Terrassements**  
**Carrières**

**Entreprise**  
**PARACHINI**

S. A. R. L. au Capital de 2 500 000 F

**57, rue de la Libération**  
**91 - BOISSY-LE-CUTTE**

**Tél. : 498.61.98 - (5 lignes groupées)**

*Comme un million  
de campeurs*

**FAITES CONFIANCE A...**

.....  
**Jean-Jacques ROBERT**

91 - MENNECY

Téléphone 498.00.52  
.....



**SKI**

**SPORTS D'ÉQUIPES - ÉQUIPEMENTS SPORTIFS**  
**CARAVANES PLIANTES "ERKA"**